Présenter ses powerpoint efficacement sur ZOOM :

Ce tuto va vous permettre de pouvoir présenter de manière efficace vos powerpoint afin de pouvoir garder un oeil sur la fenêtre de discussion mais aussi de pouvoir afficher une fenêtre avec des prises de notes qui ne soient pas visibles par vos spectateurs ZOOM.

Il faut dans l'ordre :

Paramétrer son Powerpoint

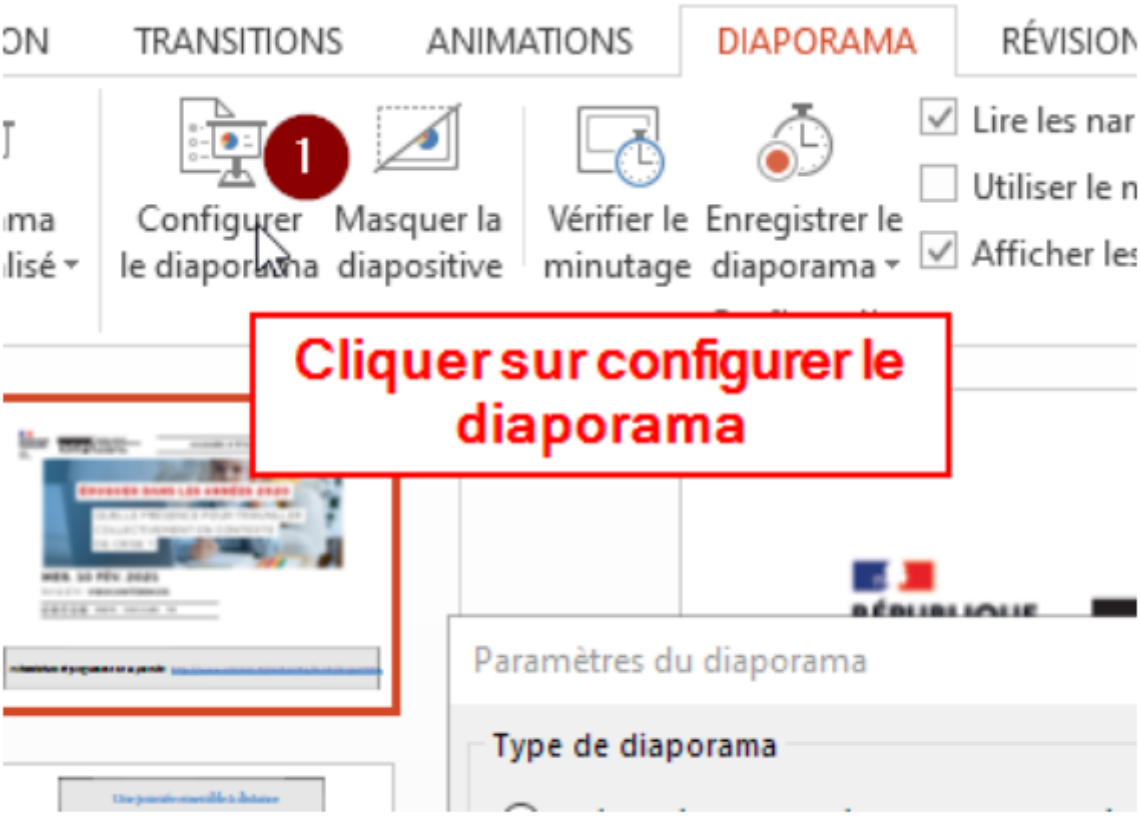
TRANSITIONS
ANIMATIONS
DIAPORAMA
1
Configurer le diaporama
Masquer la diapositive
Vérifier le minutage
Enregistrer le diaporama
Lire les nar
Utiliser le n
Afficher les
Cliquer sur configurer le diaporama
Paramètres du diaporama
Type de diaporama

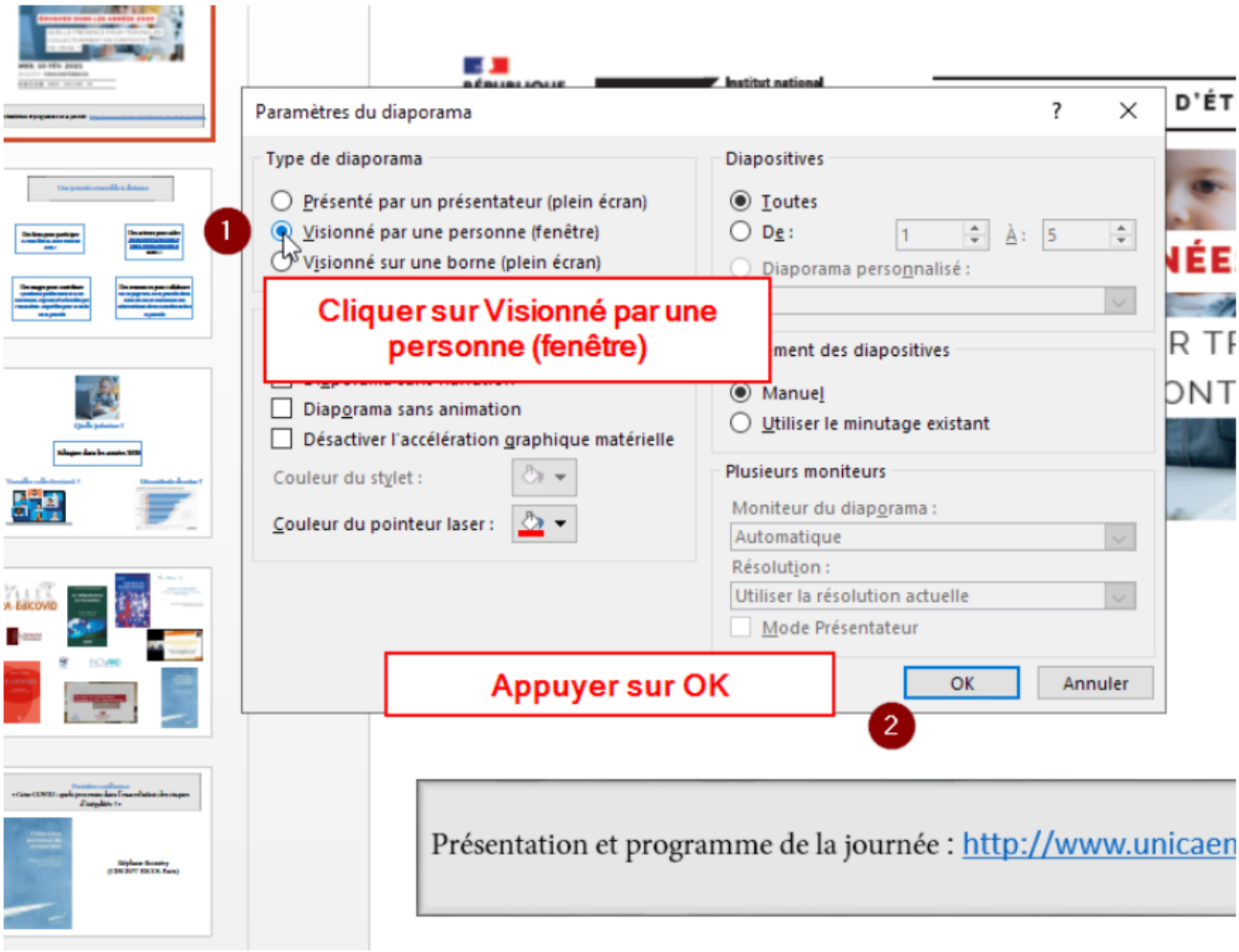
Paramètres du diaporama
Type de diaporama
Présenté par un présentateur (plein écran)
Visionné par une personne (fenêtre)
Visionné sur une borne (plein écran)
1
Cliquer sur Visionné par une personne (fenêtre)
Diaporama sans animation
Désactiver l'accélération graphique matérielle
Couleur du stylet :
Couleur du pointeur laser :
Diapositives
Toutes
De :
1
À :
5
Diaporama personnalisé :
Manuel
Utiliser le minutage existant
Plusieurs moniteurs
Moniteur du diaporama :
Automatique
Résolution :
Utiliser la résolution actuelle
Mode Présentateur
Appuyer sur OK
OK
Annuler
2
Présentation et programme de la journée : http://www.unicaen

1
Connexion
Passez en mode fenêtre

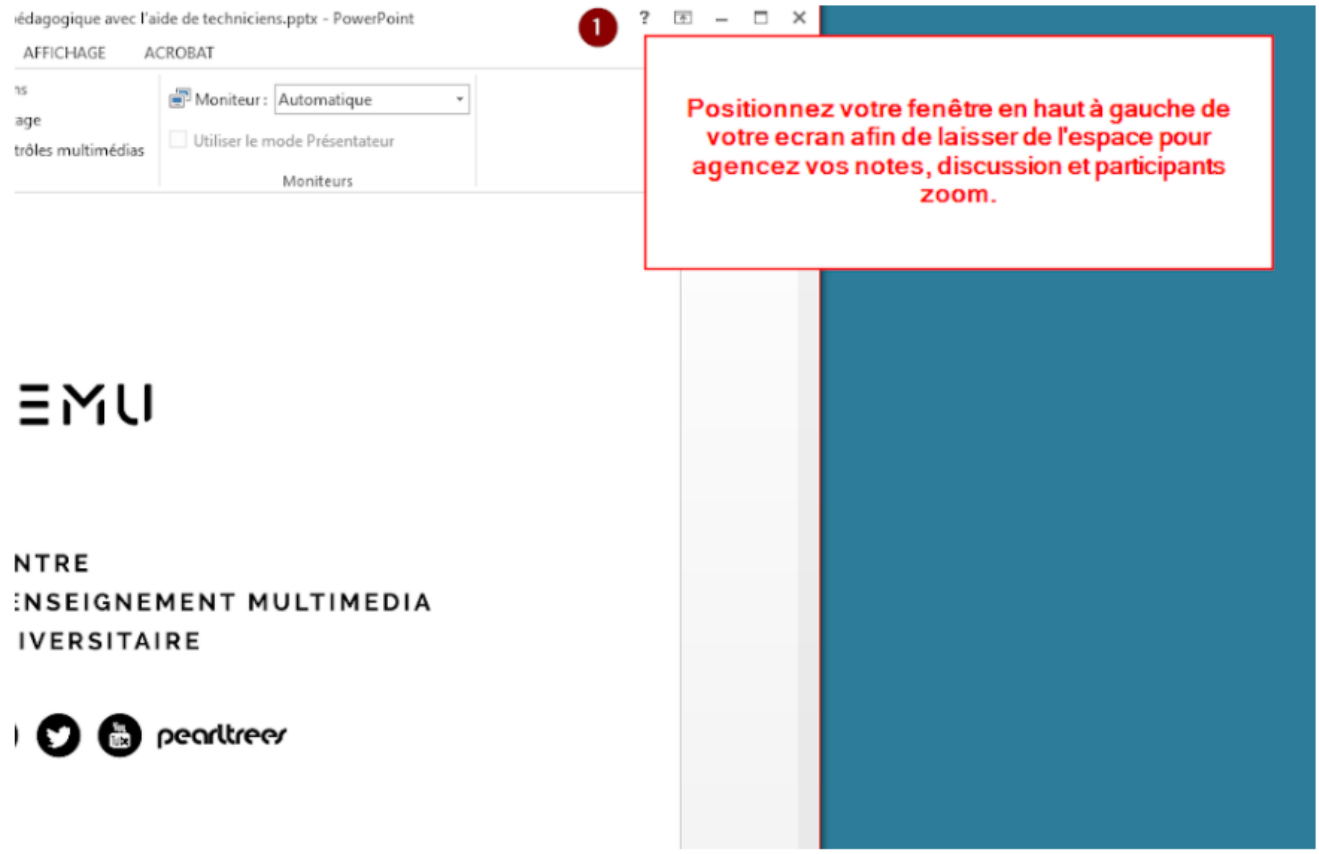
pédagogique avec l'aide de techniciens.pptx - PowerPoint
AFFICHAGE
ACROBAT
Moniteur : Automatique
Utiliser le mode Présentateur
Moniteurs
1
Positionnez votre fenêtre en haut à gauche de votre ecran afin de laisser de l'espace pour agencez vos notes, discussion et participants zoom.
NTRE
NSEIGNEMENT MULTIMEDIA
IVERSITAIRE
pearltrees

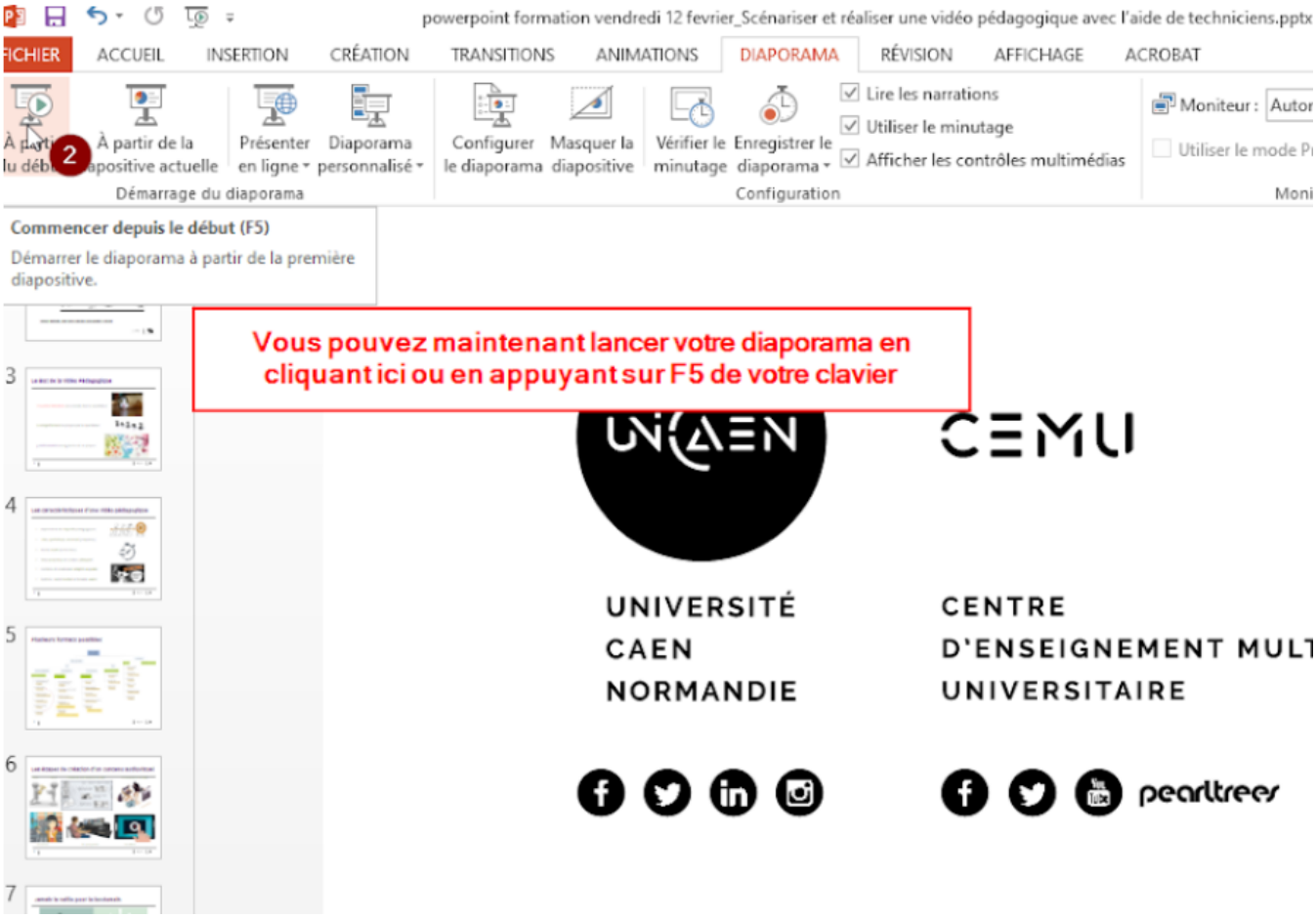
powerpoint formation vendredi 12 fevrier_Scénariser et réaliser une vidéo pédagogique avec l'aide de techniciens.pptx
FICHIER
ACCUEIL
INSERTION
CRÉATION
TRANSITIONS
ANIMATIONS
DIAPORAMA
RÉVISION
AFFICHAGE
ACROBAT
À partir de la diapositive actuelle
Présenter en ligne
Diaporama personnalisé
Démarrage du diaporama
Configurer le diaporama
Masquer la diapositive
Vérifier le minutage
Enregistrer le diaporama
Lire les narrations
Utiliser le minutage
Afficher les contrôles multimédias
Configuration
2
Commencer depuis le début (F5)
Démarrer le diaporama à partir de la première diapositive.
Vous pouvez maintenant lancer votre diaporama en cliquant ici ou en appuyant sur F5 de votre clavier
UNIVERSITÉ CAEN NORMANDIE
CENTRE D'ENSEIGNEMENT MULT UNIVERSITAIRE
pearltrees

Allez ensuite sur l'application zoom

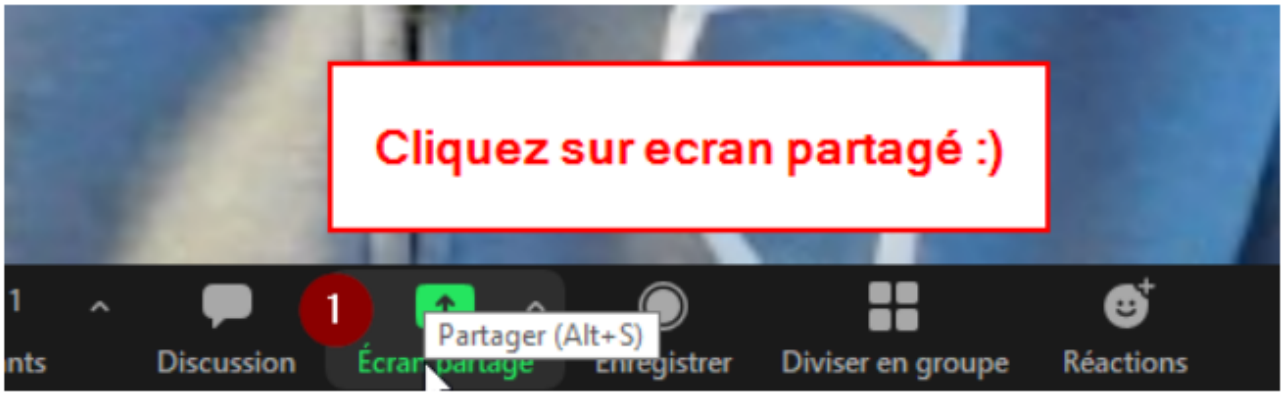

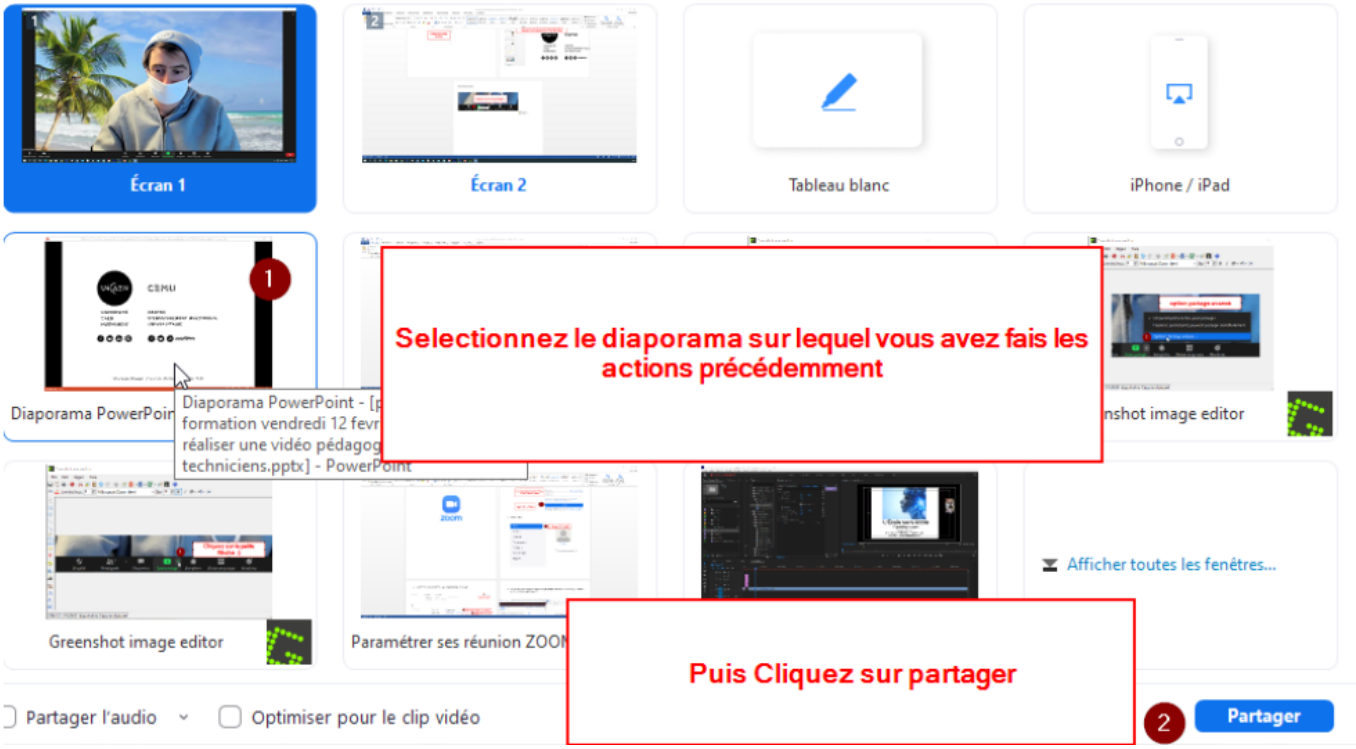

Disposez vos fenêtres, voici un exemple :

Vous pouvez disposer sur votre bureau les différentes fenêtres de discussion, fenêtres de prises de notes, participants comme vous l'entendez.

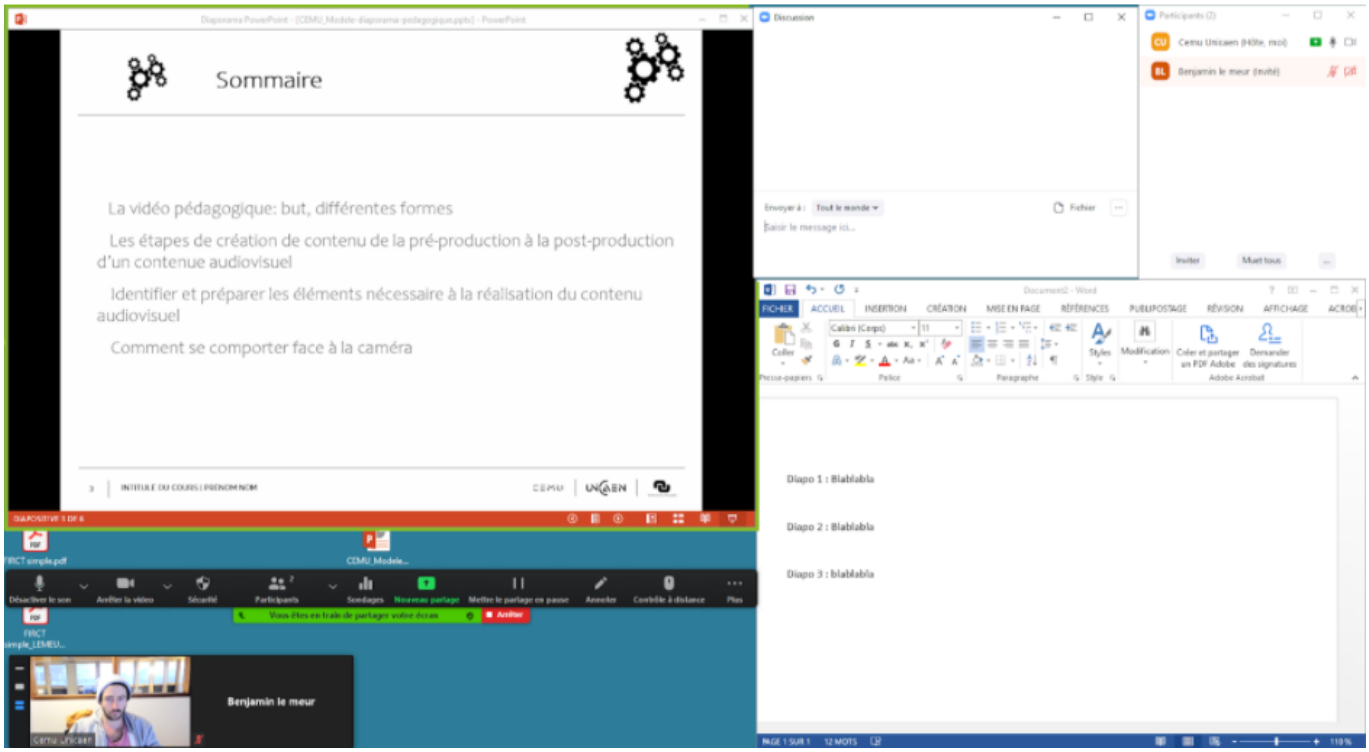

Voici ce que les participants verront de leur côté :

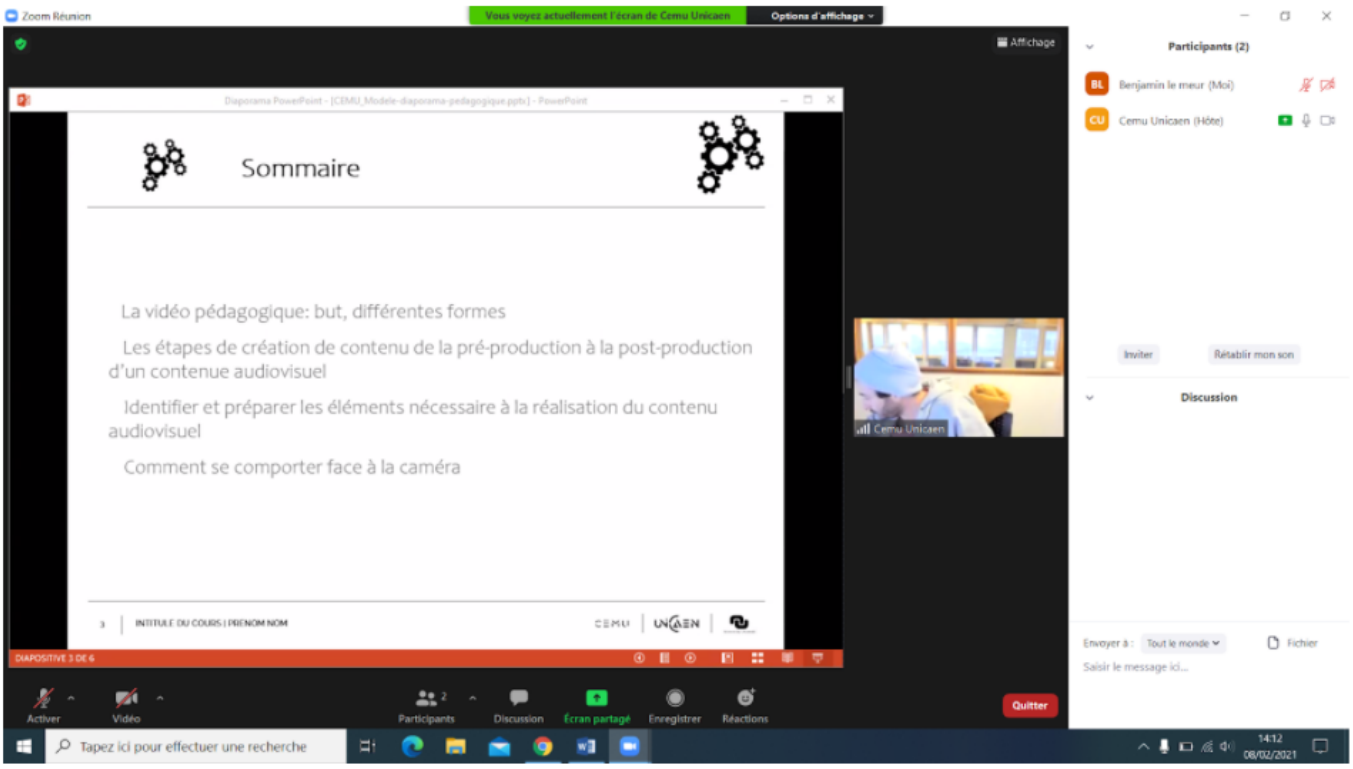

N'hésitez pas à revenir vers les techniciens du CEMU ou vos ingénieurs pédagogiques pour répondre à vos questions et vous accompagner au mieux.

From:
https://webcemu.unicaen.fr/dokuwiki/ - **CEMU**

Permanent link:
https://webcemu.unicaen.fr/dokuwiki/doku.php?id=zoom:presentation_powerpoint

Last update: **12/04/2021 16:42**