Inscriptions base de données

Le diagramme ci-dessous décrit de manière synthétique la façon dont les étudiants et les enseignants sont inscrits dans les espaces de cours provenant de la maquette modélisée sur APOGGE (espaces créés automatiquement) sur la plateforme Ecampus.

Étudiants : inscription **pédagogique** depuis le logiciel de scolarité **APOGEE**

Enseignants : planification dans le logiciel **ADE**.

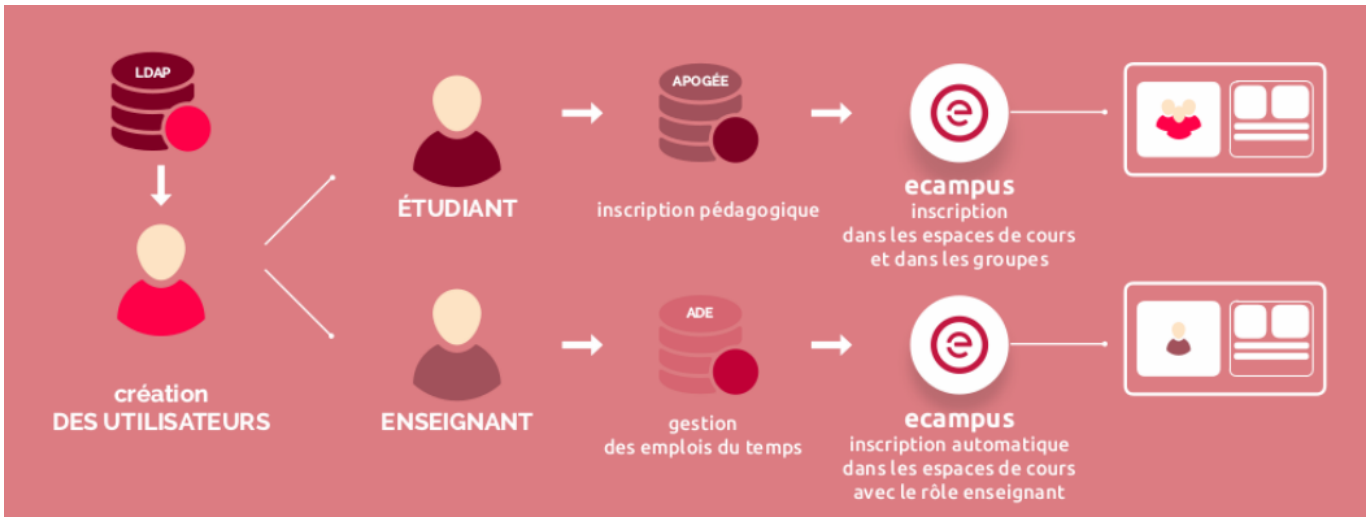

L'inscription est automatique si l'inscription pédagogique sur APOGÉE estcomplétée jusqu'aux groupes (s'ils existent) . Elle intervient le lendemain de cette inscription (synchronisation faite la nuit)

From:
https://webcemu.unicaen.fr/ - **CEMU**

Permanent link:
https://webcemu.unicaen.fr/doku.php?id=moodle4:inscriptions_automatiques&rev=1689780837

Last update: **12/03/2026 18:49**